

DEMOLIÇÕES  
1 : 150

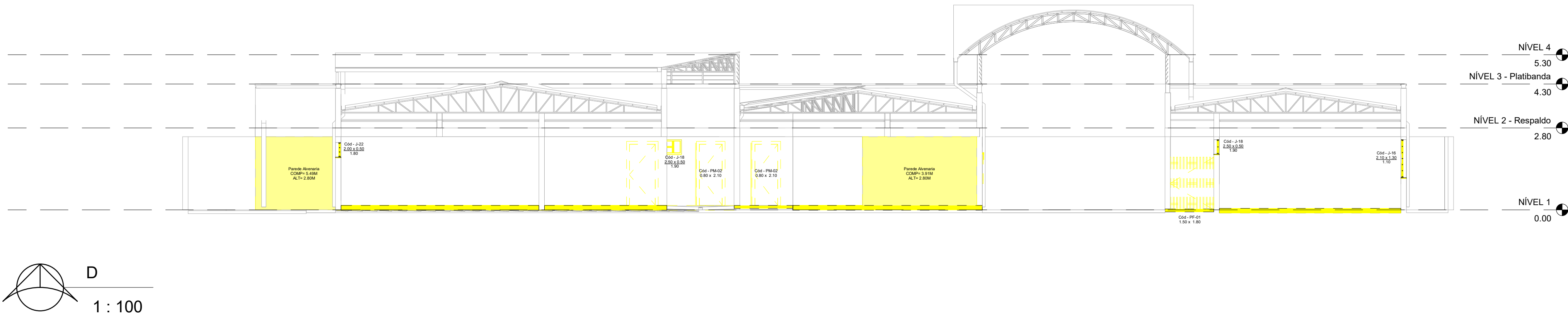

Demolir - Tabela de Janelas						
Cod	Modelo	Qtde	Largura	Altura	Altura do peitoril	Material
J-16	Janela Basculante	21	2.10	1.30	1.10	Ferro
J-17	Janela Basculante	1	1.50	1.10	1.10	Ferro
J-18	Janela Basculante	9	2.50	0.50	1.90	Ferro
J-19	Guichê	1	2.25	1.00	0.90	Ferro
J-20	Janela Basculante	2	2.30	0.50	1.80	Ferro
J-21	Janela Basculante	2	2.30	0.50	1.90	Ferro
J-22	Janela Basculante	4	2.00	0.50	1.80	Ferro
J-27	Janela Basculante	1	1.00	0.30	2.20	Ferro
Total geral: 43						

Demolir - Tabela de Portas					
Cod	Modelo	Qtde	Largura	Altura	Material
PF-01	Portão	1	1.50	1.80	Ferro
PF-02	Portão	1	2.10	1.80	Ferro
PM-01	Porta	4	0.60	2.10	Madeira
PM-02	Porta	12	0.80	2.10	Madeira
PM-03	Porta	2	0.90	2.10	Madeira
PM-04	Porta	2	0.80	1.80	Madeira
PM-05	Porta	4	0.60	1.80	Madeira
Total geral 26					

Demolir - Tabela de Pisos	
Tipo	Área
Piso Cerâmico	516.51 m²
Piso Cimentado	23.79 m²
Piso Cimentado Vermelho	61.33 m²
Piso de Taco	47.70 m²
Total geral	649.33 m²

Demolir - Tabela de Parede	
Tipo	Área
Parede em Alvenaria	98.60 m²
Total geral	98.60 m²

LEGENDA	
	EXISTENTE
	DEMOLIR

## PROJETO EXECUTIVO DEMOLIÇÕES

FOLHA  
03 DE 05



PREFEITURA MUNICIPAL DE VENTANIA-PR  
PROPRIETÁRIO

2ª FASE DA REFORMA E ADEQUAÇÃO DO PRÉDIO DA EMEF - ESCOLA MUNICIPAL DE ENSINO FUNDAMENTAL JUSCELINO K DE OLIVEIRA.

VENTANIA - ESTADO DO PARANÁ  
CIDADE

RUA XV DE NOVEMBRO 72, BAIRRO NOVO BARRO PRETO - VENTANIA-PR  
ENDEREÇO

### LOCALIZAÇÃO SITUAÇÃO S/ ESCALA



COORDENADAS GEOGRÁFICAS  
"UTM"  
22 J  
970954.00 m E  
7327071.00 m S

### ÁREA:

TERRENO: 1.400,14 m²

COLABORADORES:  
MARCOS ELEUTÉRIO  
Estagiário de Eng. Civil  
JUMAR LEOPERCIO DE OLIVEIRA  
Estagiário de Arquitetura e Urb.

Data:  
04/10/2021

ART nº : 1720215759005

INFORMAÇÕES DO LOTE

QUADRA.....  
LOTE.....  
CADASTRO.....  
MATRICULA.....

LOCAL:

Prefeito Municipal  
JOSE LUIZ BITTENCOURT

Responsável Técnico  
FÁBIA ROBERTA P. ELEUTÉRIO DE OLIVEIRA  
Crea SP nº 506.345.854/4-D - Visto Pr nº 145077

APROVAÇÃO: